

Expression *glamour*

À proximité de la nature, l'immeuble dans lequel se trouve la copropriété décorée par Valérie Taillon surplombe le fleuve Saint-Laurent et la plage Jacques-Cartier. On y a ainsi une vue magnifique sur le riche paysage de la Vieille Capitale.

texte Julie Houde | photos Louise Bilodeau, assistée de Caroline Langevin | stylisme Amélie Bédard

La Seigneurie Jacques-Cartier, construite par le Groupe Platinum Construction 2001, propose des condos haut de gamme au design actuel répartis sur cinq étages. Situé près de nombreux services, l'immeuble contient une salle d'entraînement physique pour ceux et celles qui veulent garder la forme. Mais c'est aussi son impressionnante fenestration qui a attiré ses résidents. La lumière du jour entre ardemment dans chaque condo et met ainsi en valeur les décors, un argument de poids dans l'achat d'une copropriété.

Tombée sous le charme de l'endroit, la propriétaire du condo a choisi de s'y installer et d'y créer un décor actuel agrémenté de touches d'élégance. Pour ce faire, elle a choisi de laisser son projet entre les mains de la designer Valérie Taillon. « Ma cliente désirait un décor contemporain, mais ne voulait pas de bois, pas de brun, explique la créatrice. Elle avait déjà une très bonne idée de ce qu'elle souhaitait », précise-t-elle. De leur collaboration est née une demeure chic et raffinée, empreinte d'une atmosphère conviviale.



Julie Houde



Portrait de Valérie Taillon

« J'aime la diversité et rencontrer des gens. Mais j'aime aussi jouer avec les textures, les matières et les matériaux pour créer un décor de A à Z », affirme avec passion la designer Valérie Taillon. Ayant d'abord travaillé à titre de cuisiniste pour une entreprise de cuisines et de salles de bains haut de gamme, la créatrice possède aujourd'hui son propre commerce de design. C'est grâce à son enthousiasme, à sa personnalité charismatique et à son talent incontestable qu'elle gagne la confiance de ses clients, pour qui elle crée des univers personnalisés.

Astuce déco

- Une petite bibliothèque a été aménagée dans la pièce pour héberger les nombreux livres de recettes de la cuisinière.



Des airs de noblesse

Sous le signe de la modernité, la cuisine expose de véritables bijoux décoratifs qui lui confèrent une élégance sans précédent.

D'emblée, le comptoir de verre qui surmonte l'îlot central attire l'attention. La propriétaire souhaitait que le design de la surface de travail soit souligné par un éclairage installé dans cette dernière. C'est dans un magazine qu'elle a déniché cette savoureuse idée. « Une bande d'inox munie d'un éclairage DEL recouvre l'un des côtés du comptoir [celui face à la robinetterie] et éclaire toute la surface, explique la designer. On y voit donc des milliers de petites bulles de lumière et c'est très joli », ajoute-t-elle. Tenant la vedette dans la cuisine, le comptoir est sans conteste le coup de cœur de l'hôtesse des lieux, qui ne peut que vanter les mérites de cette pièce de prestige : « il est lisse, conserve son éclat et il est facile à entretenir », affirme-t-elle sans réserve.

À cette pièce principale s'ajoutent des armoires de stratifié lustré qui illuminent davantage la cuisine. Certaines d'entre elles, blanches, se fondent dans le décor, alors que d'autres, de couleur charbon, mettent en relief l'espace de cuisson. C'est là une excellente façon d'attirer l'attention sans toutefois voler la vedette au comptoir de verre.

Une mosaïque métallisée rivalise avec de grands carreaux de pâte de verre; ensemble, ils forment un dossier éclatant. Leur brillance enrichit l'atmosphère de la cuisine et leurs tons sobres apportent une noblesse certaine à la pièce.



Un lieu gourmand séduisant

La salle à manger dévoile son élégance à l'œil qui s'y attarde. D'abord, la surface de verre de la table reprend en écho celle de la cuisine. Autour de cet élément dominant s'articulent des chaises de plexiglas au design avant-gardiste. Certaines, translucides, se veulent plus discrètes, alors qu'une autre, fuchsia, rend l'heure des repas dynamique.

Quant à la banquette, elle délimite à elle seule l'espace repas dans le condo. Le tissu dont elle est recouverte est d'un chic incontestable. « La propriétaire aime bien recevoir, mentionne la designer. La banquette devient un espace convivial pour les petits-enfants, lorsqu'ils viennent manger! » ajoute-t-elle. Tel un bijou convoité par de nombreuses femmes, le plafonnier qui coiffe la table enrichit l'espace. Ses ornements translucides sont légers et discrets, mais ô combien fastueux!

Pour compléter le décor, on a choisi d'aménager un foyer au mur. En plus de réchauffer la pièce, c'est un élément clé dans la salle à manger, où il apporte un soupçon de modernité.

Info+

Conception de la banquette : Valérie Taillon, designer d'intérieur • Réalisation de la banquette : Cuisines Gonthier • Vaisselle : Un Fauteuil Pour Deux • Chaises de plexiglas : Signature Maurice Tanguay • Surface de verre : ThinkGlass • Foyer : Futur décor • Plafonnier : Multi Luminaire

Place à la féminité

Abordant avec audace la décoration de la salle de séjour, la designer et la propriétaire ont choisi d'y intégrer de nombreuses touches féminines tout à fait distinguées. Papier peint fleuri, rideaux fuchsia et coussins assortis témoignent ici de l'anticonformisme de l'hôtesse des lieux, qui préfère l'inédit et les couleurs flamboyantes aux tons neutres et sobres. Bien de son temps, la pièce renferme également mobilier et accessoires modernes; la causeuse dernier cri, le meuble audio-vidéo et même la lampe sur pied sont sans aucun doute caractérisés par le style moderne.

Astuce déco

- Dans cette pièce se déploie une grande fenestration. Tout simplement sublime, elle accueille, sans broncher la lumière du jour.



Conception / Intégration / Perfection

Aussi offerts : service de décoration, meubles sur mesure, fabrication de toile pour projecteur. Estimation gratuite, 7 jours sur 7



Commercial



Résidentiel

- Cinéma maison
- Sonorisation multi-pièce
- Salle multimédia
- Caméra de surveillance
- Informatique
- Télécommande intelligente
- Cablage structuré

418 951-9855

info@dsiquebec.com

www.dsiquebec.com

Info+

Canapé et table basse : La Galerie du Meuble • Carpettes, coussins et lampe sur pied : Un Fauteuil Pour Deux • Papier peint et rideaux : par l'entremise de la designer • Appareils audiovisuels : DSI domotique, son et image



Une véritable muse

Dans la pièce adjacente au salon se trouve le bureau de travail. Afin d'établir un lien visuel entre les deux pièces, on a peint l'un des murs en fuchsia, soit la même couleur que l'habillage de fenêtre de la salle de séjour. Ayant toujours le rôle de couleur accent, il contribue au dynamisme de la pièce.

Pour préserver l'intimité de Madame tout en permettant aux rayons du soleil de pénétrer à l'intérieur de la demeure, la designer a choisi d'installer aux fenêtres un système de stores pratique et ingénieux. En fait, grâce à ce système, la propriétaire a le choix de recouvrir la fenêtre en entier ou de masquer seulement le haut ou le bas de cette dernière.

C'est donc dans une ambiance branchée que la propriétaire effectue son travail. Véritable muse, l'espace inspiré devient inspirant.

Info+
Conception du bureau de travail : Valérie Taillon, designer d'intérieur • Réalisation : Cuisines Gonthier • Bougeoirs : Eddy Laurent • Chaises de bureau : Futur décor • Encadrement : Baltazar • Rideaux : par l'entremise de la designer



OU



Alerte 24 h sur 24 h toute l'année

Intrusion, incendie, infiltration d'eau, ne vous fiez pas à pitou pour vous alerter. Symbole de vigilance, Microtec offre une protection sans faille 24 h sur 24 h, 7 jours sur 7, toute l'année.

Mieux encore, avec UBIK^{MD}, gardez le contact avec votre système depuis votre cellulaire ou votre ordinateur. Soyez informé des allées et venues et des déclenchements d'alarme. Pratique, non? Demandez une démonstration.

Protection à partir de 29,99\$ / mois
Un dollar par jour pour vous protéger ainsi que pitou.

1 866-427-6832 www.microtec.ca





Laisser entrer la nature

Toujours à l'honneur, le style moderne caractérise la chambre principale, qui fait place à la nature. Telle une ouverture sur l'extérieur, un imprimé mural encadré par deux rideaux rafraîchit la pièce grâce à sa verdure printanière. Des fleurs trouvent également leur place sur les oreillers déposés sur le lit. Une ode à la nature, un avant-goût de la saison estivale.

Astuces déco

- Comme la chambre est plutôt petite, on a opté pour un lit Flou qui, facile à soulever, renferme dans sa base un vaste espace de rangement.
- Grâce à une télécommande, la propriétaire peut contrôler le store alors qu'elle est encore au lit.
- Délicieux, le design du mobilier respire l'élégance.

Info+
Réalisation de la retombée de plafond : Cuisines Gonthier • Accessoires décoratifs : Futur décor • Imprimé mural, rideaux et stores par l'entremise de la designer • Lit : Flou • Literie : La Galerie du Meuble • Luminaires : Multi Luminaire • Mobilier : Signature Maurice Tanguay • Téléviseur : Dumoulin

Une tranquillité assurée

Évoquant de nouveau le fait que sa cliente ne voulait pas de brun dans sa demeure, la designer Valérie Taillon précise que les armoires ont été réalisées à partir de merisier teint gris-noir. Elles accompagnent sans heurts la céramique grise qui forme le dossier. Ce mariage parfait entre les deux matériaux accorde au décor tout le prestige désiré.

Astuces déco

- ▶ Au-dessus du bain, une réplique de la toile *Jeune fille à la fenêtre*, de Salvador Dalí, apporte sérénité à la pièce.
- ▶ Le choix des couleurs pour les accessoires décoratifs est tout à fait justifié. Actuels et empreints de gaieté, le bleu et le turquoise s'avèrent une excellente sélection.



Tout simplement exquis, le décor de ce condo dégage une ambiance chic et actuelle.

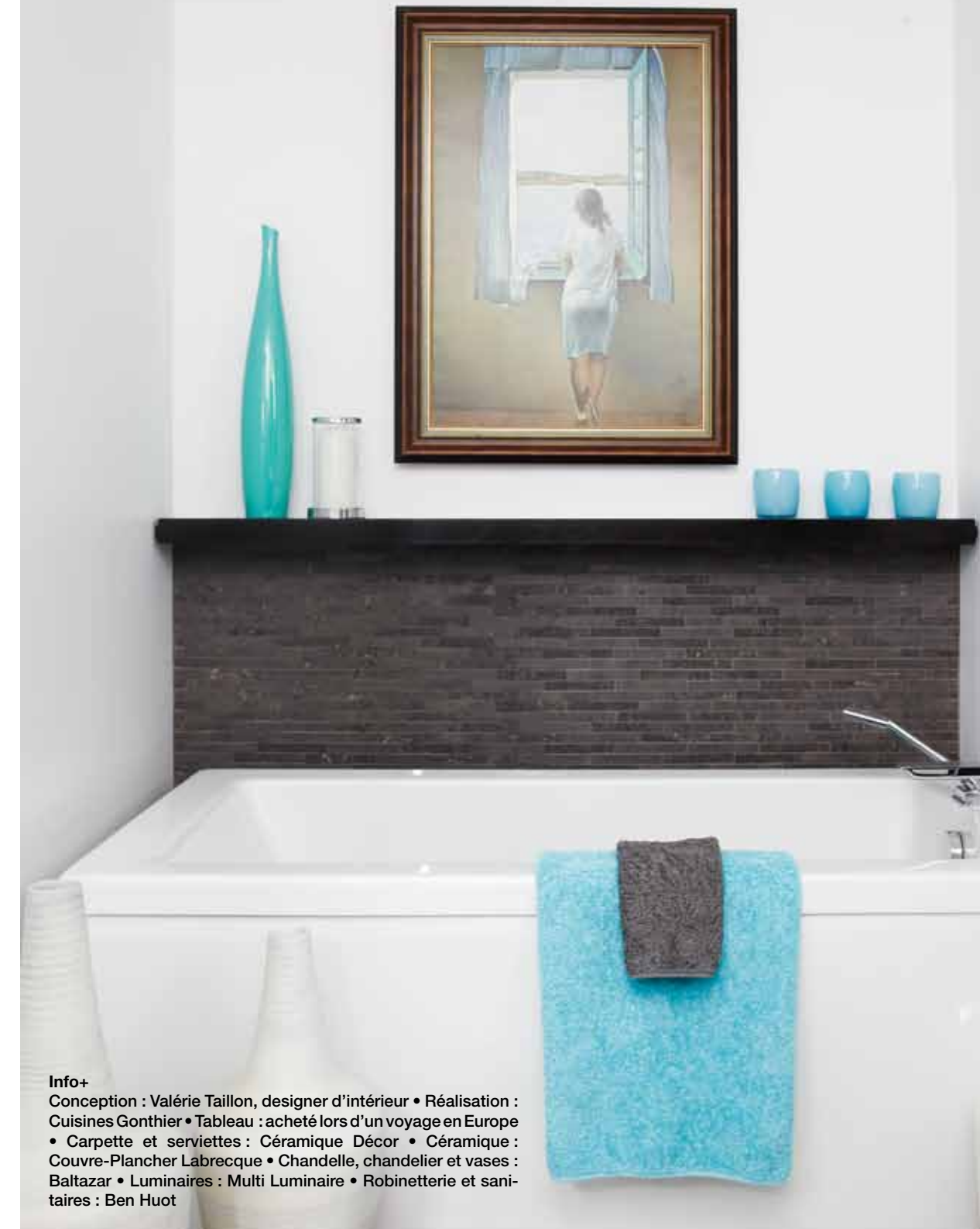

Info+
Conception : Valérie Taillon, designer d'intérieur • Réalisation : Cuisines Gonthier • Tableau : acheté lors d'un voyage en Europe • Carpettes et serviettes : Céramique Décor • Céramique : Couvre-Plancher Labrecque • Chandelle, chandelier et vases : Baltazar • Luminaires : Multi Luminaire • Robinetterie et sanitaires : Ben Huot